



## Campaña de donaciones - Celebración Día del Niño

Fecha de impresión: 05/11/2024



## LA ASOCIACIÓN DE SORDOS, EX-ALUMNOS Y ALUMNOS DEL INAL (A.S.E.A.I)

Invita al:

### CURSO DE LENGUA DE SEÑAS ECUATORIANA

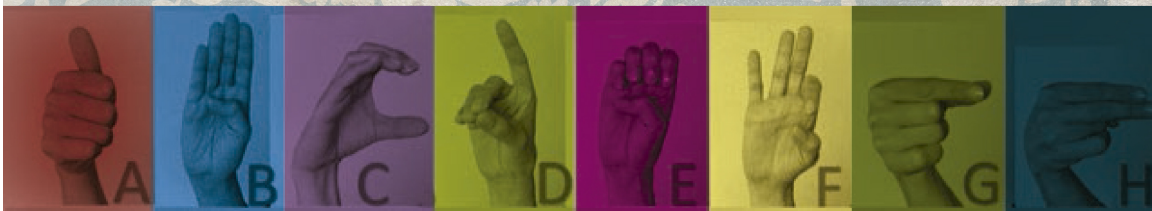

**Modulo I:** Historia de la lengua de señas y cultura de la persona sorda

**Modulo II:** Vocabulario para una comunicación básica

**Modulo III:** Construcción de oraciones sencillas

**Modulo IV:** Conversación práctica

**Inscripciones:  
Contactarse con  
Marlene Bermúdez**

**Nivel  
Básico**

**Inicio: 29 de febrero de 2016**

**Lugar:**

Universidad Politécnica Salesiana  
Sede - Quito  
CAMPUS EL GIRÓN:  
Av. Isabel La Católica N. 23-52 y Madrid

**Contacto:**

Vinculación con la sociedad : Telf.: 022-392-811  
Marlene Bermúdez: 0987987669 /2582413

[www.ups.edu.ec](http://www.ups.edu.ec)



## **Curso de lengua de señas ecuatoriana**

La Universidad Politécnica Salesiana, a través del departamento de Vinculación con la Sociedad, y la Asociación de sordos, exalumnos y alumnos del INAL (A.S.E.A.I) están organizando el “*Curso general básico de lengua de señas ecuatorianas*” que se efectuará del 29 de febrero al 10 de junio de 2016, en las instalaciones de la universidad.

El curso tiene como propósito facilitar herramientas de apoyo para mejorar la atención y servicios que ofrece la UPS a sus estudiantes y a la sociedad en general mediante la comprensión de la cultura de las personas sordas.

El curso está dirigido a funcionarios de instituciones educativas, docentes de la Sede Quito de la UPS, organismos de apoyo educativo y público en general

Los interesados en participar contactarse con **Marlene Bermúdez** a los teléfonos: 0987987669 / (02)2582413

**Fecha:** 29 de febrero de 2016

**Lugar:** campus El Girón, Bloque A

**Horario:** **lunes a viernes de** 17h30 a 19h30



## Campaña de donaciones - Celebración Día del Niño

Fecha de impresión: 05/11/2024

[Ver evento en www.ups.edu.ec](http://www.ups.edu.ec)